

ANEXO 2: MATERIAL GRÁFICO

FOTOGRAFÍAS

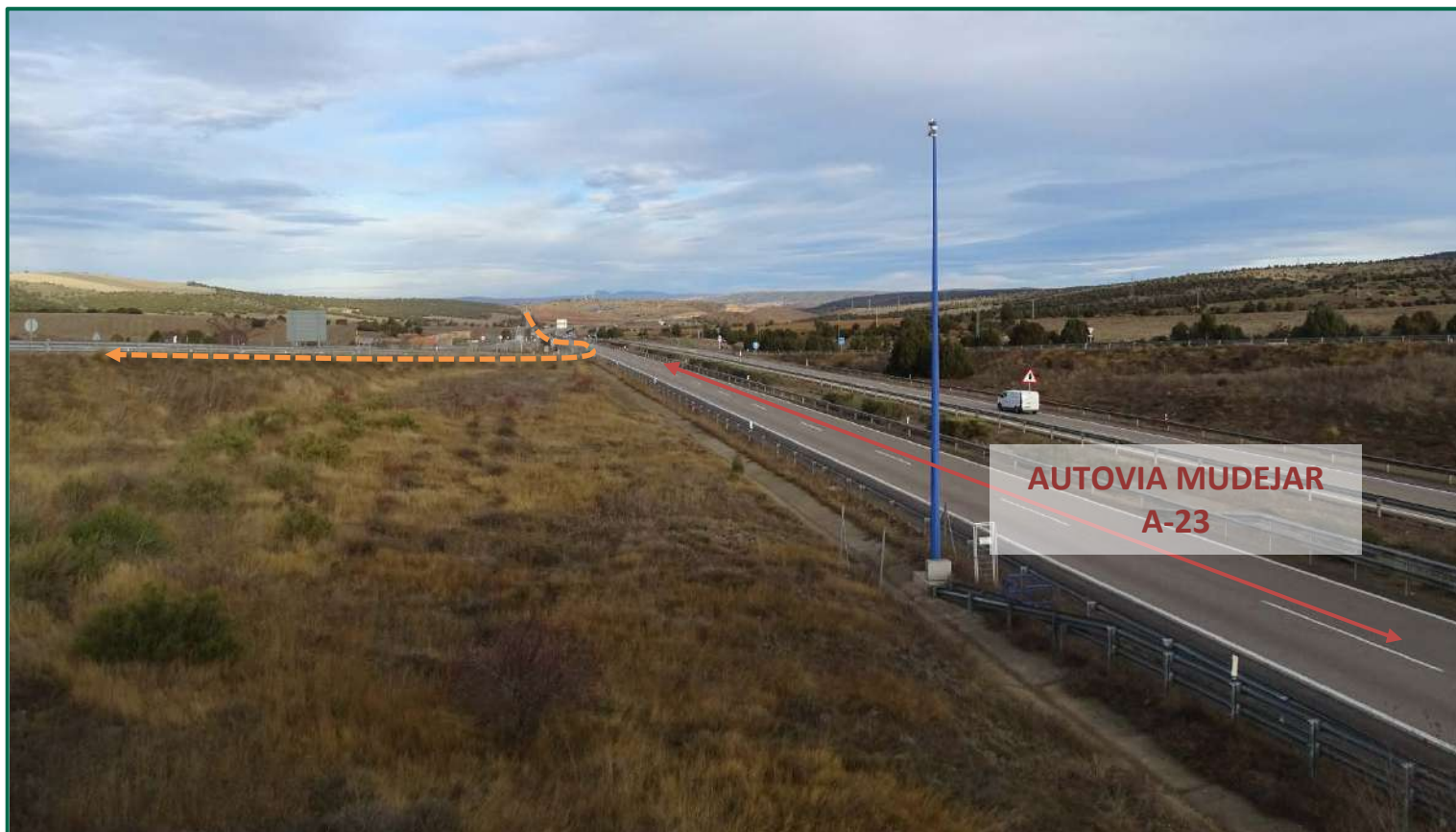

Fotografía 1. Vista general del Parque eólico Azabache desde el sur de La Puebla de Valverde.



Fotografía 2. Acceso al Parque eólico Azabache desde Autovía Mudéjar A-23.



Fotografía 3. Acceso al Parque eólico Azabache desde A-23 por la carretera TE-V-8011 dirección Formiche Alto.



Fotografía 4. Camino de acceso existente al Parque Eólico Azabache desde el viaducto que pasa por encima de la Autovía Mudéjar A-23.



Fotografía 5. Carretera TE-V-8011 dirección Formiche Alto. Acceso al PE Azabache.



Fotografía 6. Carretera TE-V-8011 dirección Formiche Alto. Y desvío al camino del acceso al PE Azabache.



Fotografía 7. Carretera TE-V-8011 dirección Formiche Alto. Y desvío al camino del acceso al PE Azabache.



Fotografía 8. Camino de acceso al Parque eólico Azabache Junto a cantera abandonada.



Fotografía 9. Camino de acceso al Parque eólico Azabache.



Fotografía 10. Camino de acceso al Parque eólico Azabache.



Fotografía 11. Camino de acceso al Parque eólico Azabache.



Fotografía 12. Camino de acceso al Parque eólico Azabache.



Fotografía 13. Camino de acceso al Parque eólico Azabache y ubicación de la torre de medición de viento. Vista desde el Norte. Al fondo la antena de comunicación.

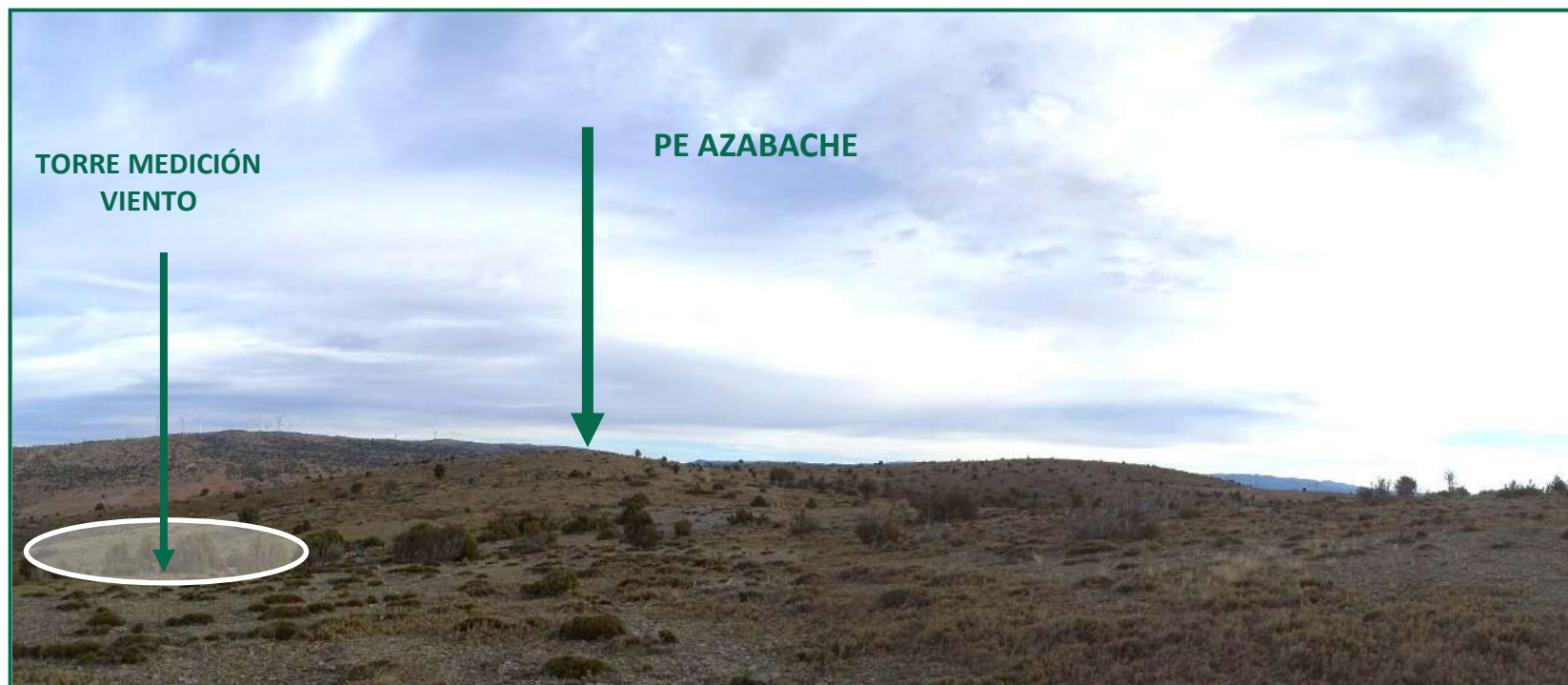

Fotografía 14. Parque eólico Azabache visto desde la Antena de comunicaciones (desde el SUR) y ubicación de la torre de medición de viento.

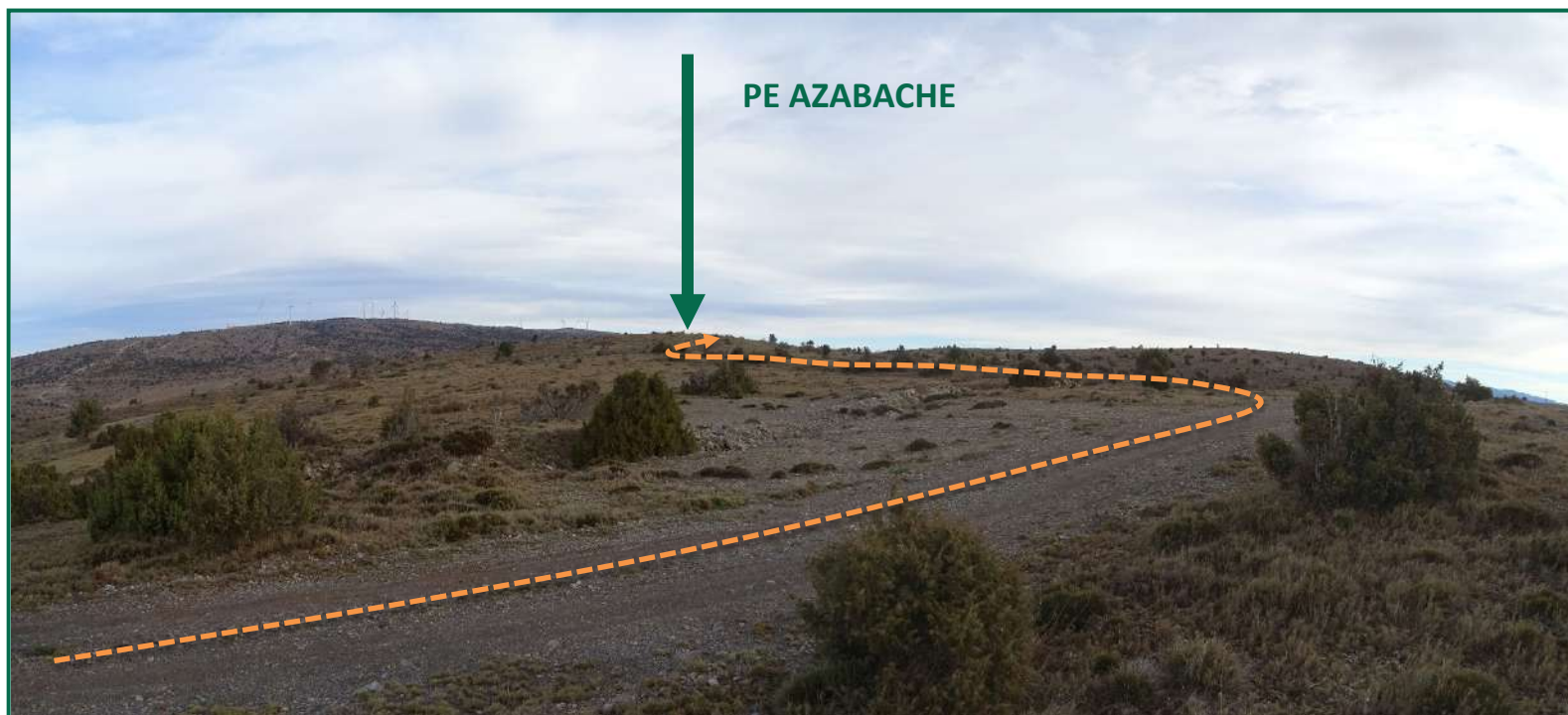

Fotografía 15. Parque eólico Azabache visto desde la zona donde se ubicará la torre de medición de viento, desde el SUR. Al fondo los PE construidos de Puerto Escandón.

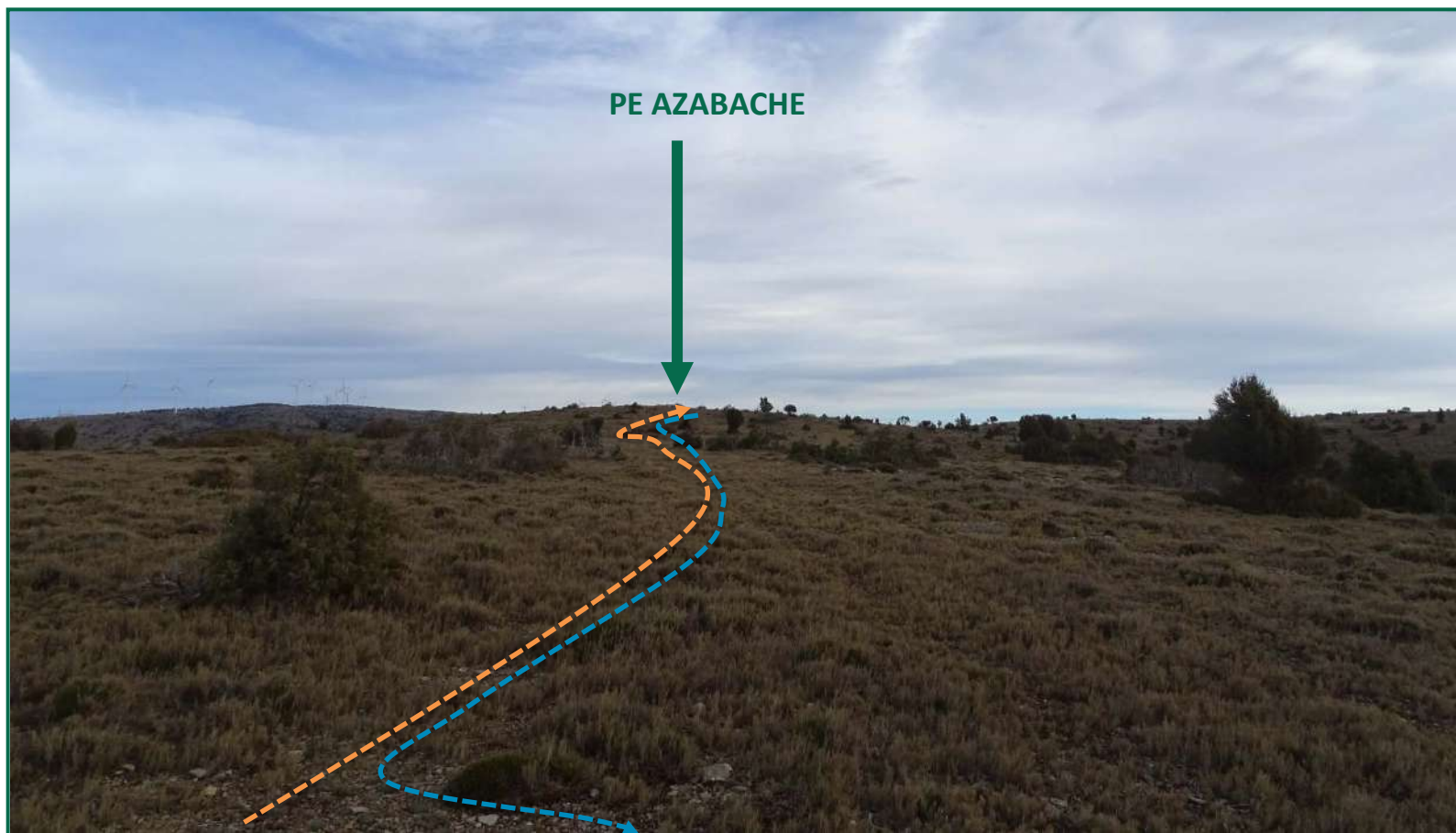

Fotografía 16. Parque eólico Azabache. En Naranja el camino de acceso y en azul la zanja de la línea de evacuación.



Fotografía 17. Fotografía desde la plataforma del Parque eólico Azabache. Vistas del camino de acceso, y al fondo la Sierra de Javalambre.
Der manera paralela, el trazado de la línea soterrada de evacuación.



Fotografía 18. Parque eólico Azabache visto desde la zona sur/sureste, desde el norte de la plataforma del aerogenerador. Al fondo la Sierra de Gúdar.



Fotografía 19. Parque eólico Azabache visto desde el camino de acceso. Trazado de la línea de evacuación del PE Azabache.



Fotografía 20. Trazado de la línea de evacuación del PE Azabache. Cruce con el Barranco del Charco.

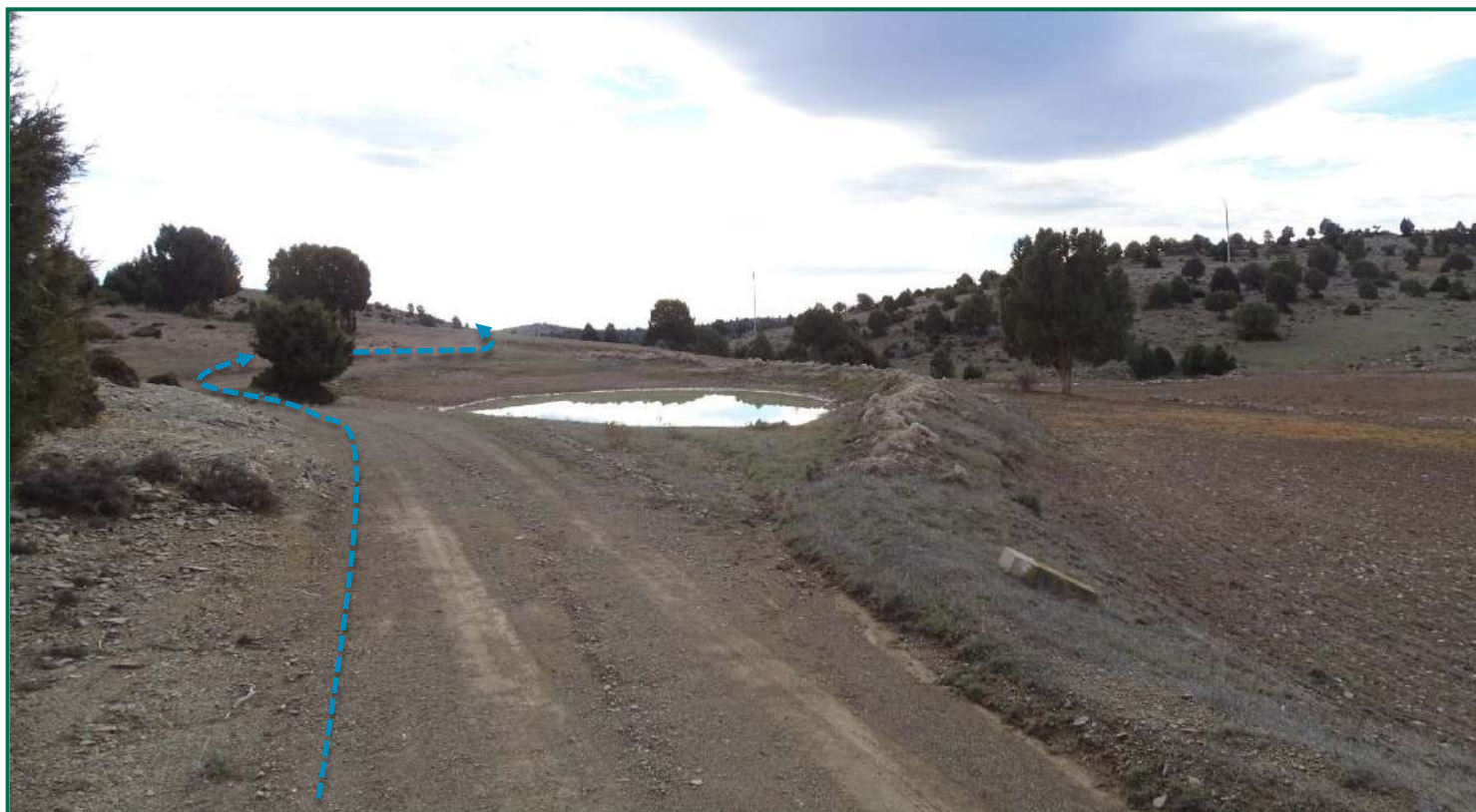

Fotografía 21. Trazado de la línea de evacuación del PE Azabache. Junto a Balsa.



Fotografía 22. Trazado de la línea de evacuación del PE Azabache. Paso junto a Masía del Alto. Tramo de la Cañada Real de Los Pelaos.



Fotografía 23. Trazado de la línea de evacuación del PE Azabache, intersección con línea aérea existente.



Fotografía 24. Trazado de la línea de evacuación del PE Azabache.



Fotografía 25. Trazado de la línea de evacuación soterrada del PE Azabache por el Camino de la Casa Mora. Al fondo de la fotografía el Corral de Marcelo.



Fotografía 26. Trazado de la línea de evacuación soterrada del PE Azabache por campo de cultivo y por vegetación Natural, dejando el Camino de la Casa Mora.



Fotografía 27. Trazado de la línea de evacuación soterrada del PE Azabache por campo de cultivo y por vegetación Natural visto desde el Corral del Cun.



Fotografía 28. Trazado de la línea de evacuación soterrado del PE Azabache junto al Corral de los Clerios.



Fotografía 29. Trazado de la línea de evacuación del PE Azabache desde el Corral de los Clerios.



Fotografía 30. Trazado de la línea de evacuación del PE Azabache desde el Corral de los Clerios.



Fotografía 31. Trazado de la línea de evacuación soterrada del PE Azabache y su trazado por el “Barranco del Corral de los Clerios”.



Fotografía 32. Trazado de la línea de evacuación soterrada del PE Azabache y su trazado por el “Barranco del Corral de los Clerios”.



Fotografía 33. Trazado de la línea de evacuación soterrada del PE Azabache y su trazado por el “Barranco del Corral de los Clerios” hasta llegar al camino existente.



Fotografía 34. Trazado de la línea de evacuación soterrada del PE Azabache, por camino existente con camino existente. Al fondo la Sierra de Camarena.



Fotografía 35. Trazado de la línea de evacuación soterrada del PE Azabache, por camino existente con camino existente. Al fondo la Sierra de Camarena.



Fotografía 36. Trazado de la línea de evacuación soterrada del PE Azabache, por camino existente con camino existente. Al fondo la Sierra de Javalambre.



Fotografía 37. Trazado de la línea de evacuación soterrada del PE Azabache, por camino existente con camino existente.



Fotografía 38. Trazado de la línea de evacuación soterrada del PE Azabache, y su cruce con la Rambla de Cubillo, junto al núcleo urbano de La Puebla de Valverde.



Fotografía 39. Trazado de la línea de evacuación soterrada del PE Azabache, y su cruce con la Rambla de Cubillo, junto al núcleo urbano de La Puebla de Valverde.



Fotografía 40. Trazado de la línea de evacuación AÉREO del PE Azabache, y su cruce con la Rambla de Cubillo y la carretera A-232, junto al núcleo urbano de La Puebla de Valverde.



Fotografía 41. Trazado de la línea de evacuación soterrada del PE Azabache por zona boscosa de roble.



Fotografía 42. Trazado de la línea de evacuación soterrada del PE Azabache por zona boscosa de roble.



Fotografía 43. Trazado de la línea de evacuación soterrada del PE Azabache por zona boscosa de roble.



Fotografía 44. Trazado de la línea de evacuación soterrada del PE Azabache junto a GR-8.

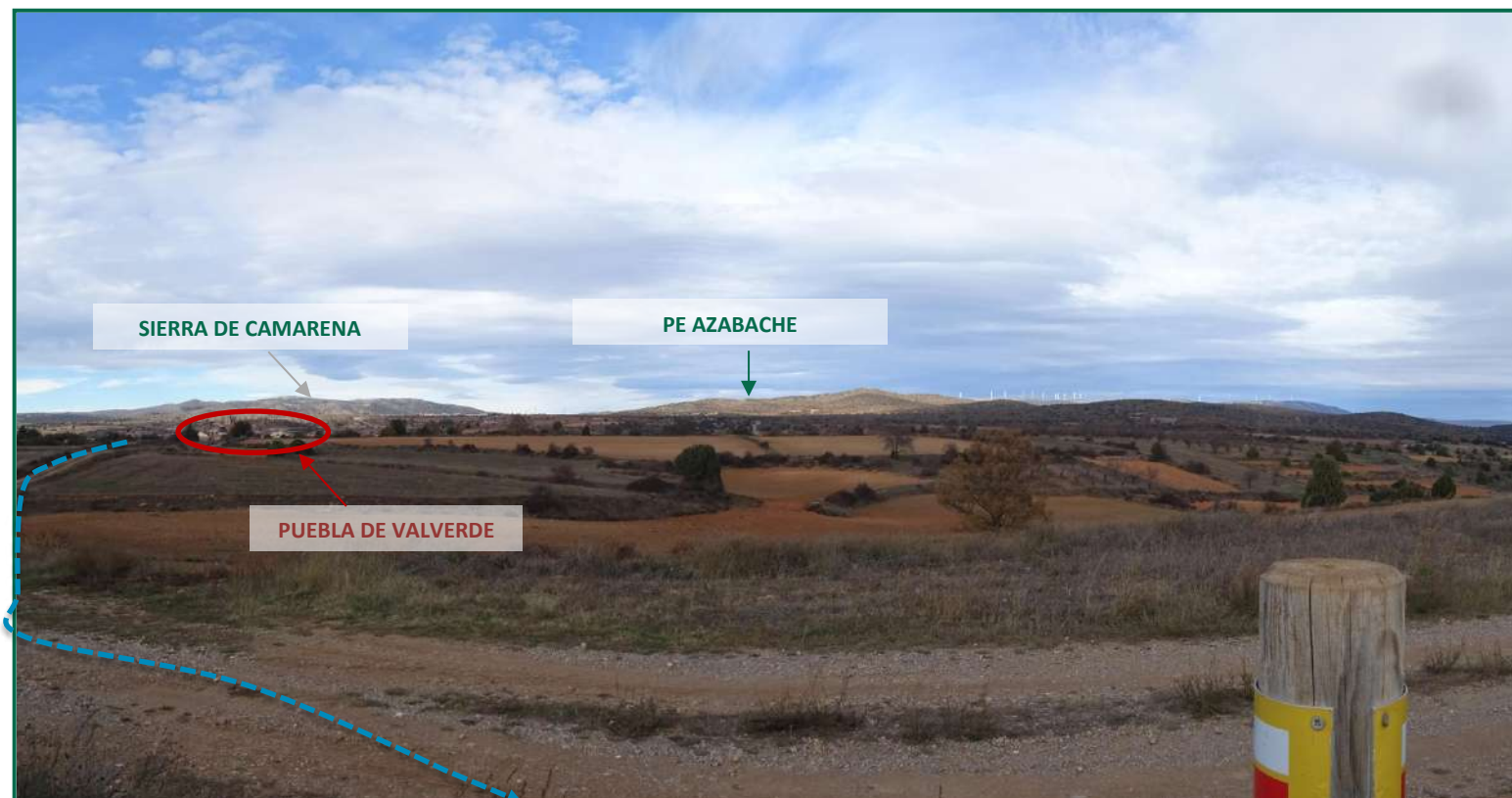

Fotografía 45. Trazado de la línea de evacuación soterrada del PE por el camino por el que discurre el GR-8, dirección a la SET.



Fotografía 46. Trazado de la línea de evacuación soterrada del PE dirección a la SET.



Fotografía 47. Trazado de la línea de evacuación soterrada del PE dirección a la SET por el Camino de Santiago de “Sagunto-Sarrión-La Puebla de Valverde”



Fotografía 48. Trazado de la línea de evacuación soterrada del PE y su llegada a la SET “La Puebla de Valverde”, por el Camino de Santiago de “Sagunto-Sarrión-La Puebla de Valverde”. Al fondo la Sierra de Gúdar.



Fotografía 49. Mirador de las Estrellas de La Puebla de Valverde.



Fotografía 50. Fuente de Los Santos, junto a la Ermita de San Roque, en La Puebla de Valverde.



Fotografía 51. Ermita de San Roque, en La Puebla de Valverde, junto al Camino GR-8.



Fotografía 52. Parque y Fuente de Los Santos junto a la Ermita de San Roque, en La Puebla de Valverde, y comienzo Camino GR-8.

SIMULACIONES



Simulación 1. Vista general del Parque eólico Azabache desde el sur de La Puebla de Valverde.



Simulación 2. Acceso al Parque eólico Azabache desde A-23 por la carretera TE-V-8011 dirección Formiche Alto.



Simulación 3. Parque eólico Azabache visto desde la zona donde se ubicará la torre de medición de viento, desde el SUR. Al fondo los PE construidos de Puerto Escandón.



Simulación 4. Parque eólico Azabache visto desde la entrada a la Autovía Mudéjar A-23 desde La Puebla de Valverde.



Simulación 5. Vista nocturna general del Parque eólico Azabache desde el sur de La Puebla de Valverde.



Simulación 6. Vista nocturna parque eólico Azabache desde acceso desde A-23 por la carretera TE-V-8011 dirección Formiche Alto.



Simulación 7. Parque eólico Azabache vista nocturna desde la zona donde se ubicará la torre de medición de viento, desde el SUR. Al fondo los PE construidos de Puerto Escandón.



Simulación 8. Parque eólico Azabache nocturno visto desde la entrada a la Autovía Mudéjar A-23 desde La Puebla de Valverde.

RECREACIONES

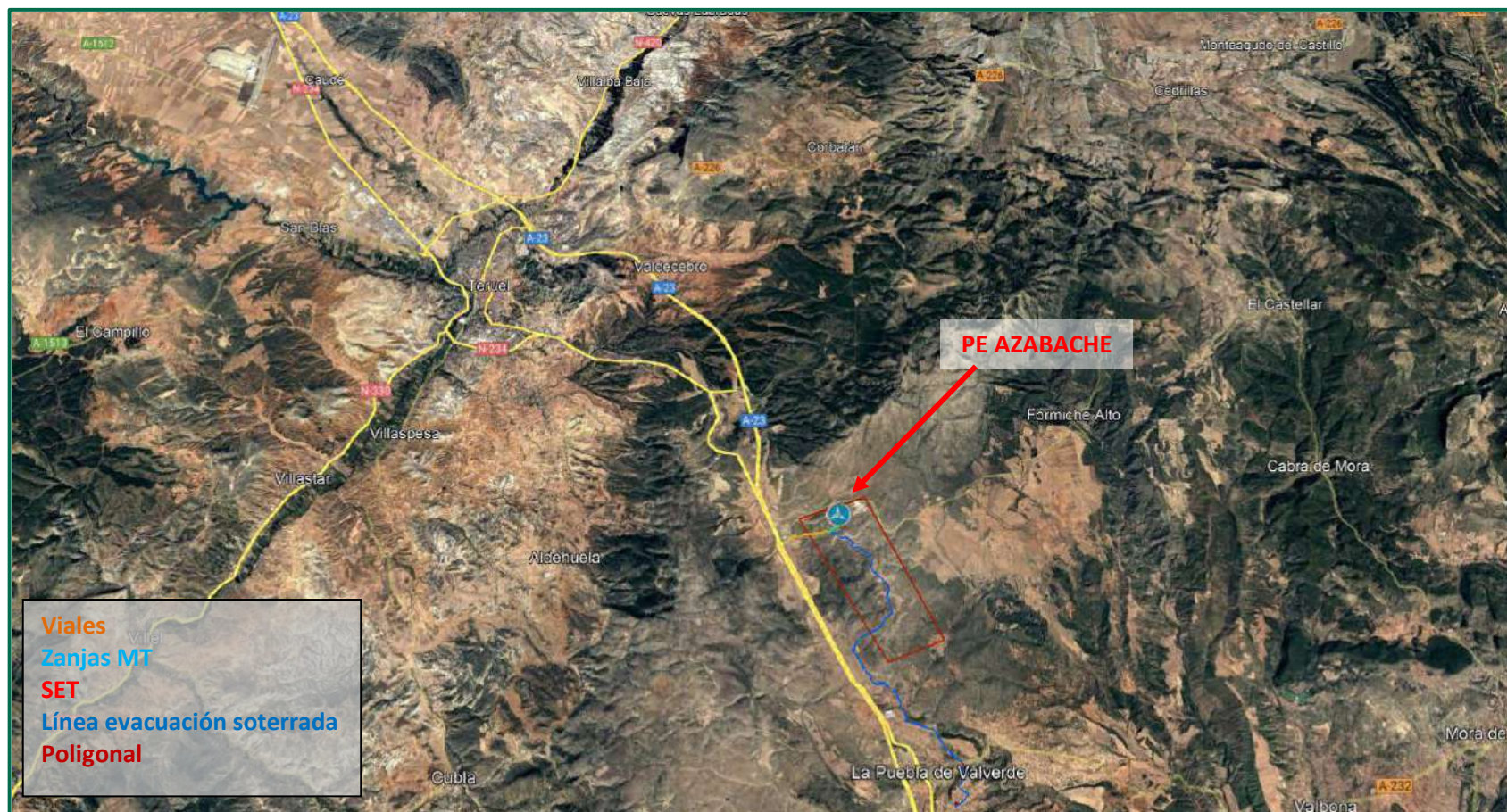

Recreación paisajística 1. Vista zenital desde el SUR del parque eólico Azabache. Al norte la ciudad de Teruel y al sur el núcleo de La Puebla de Valverde.

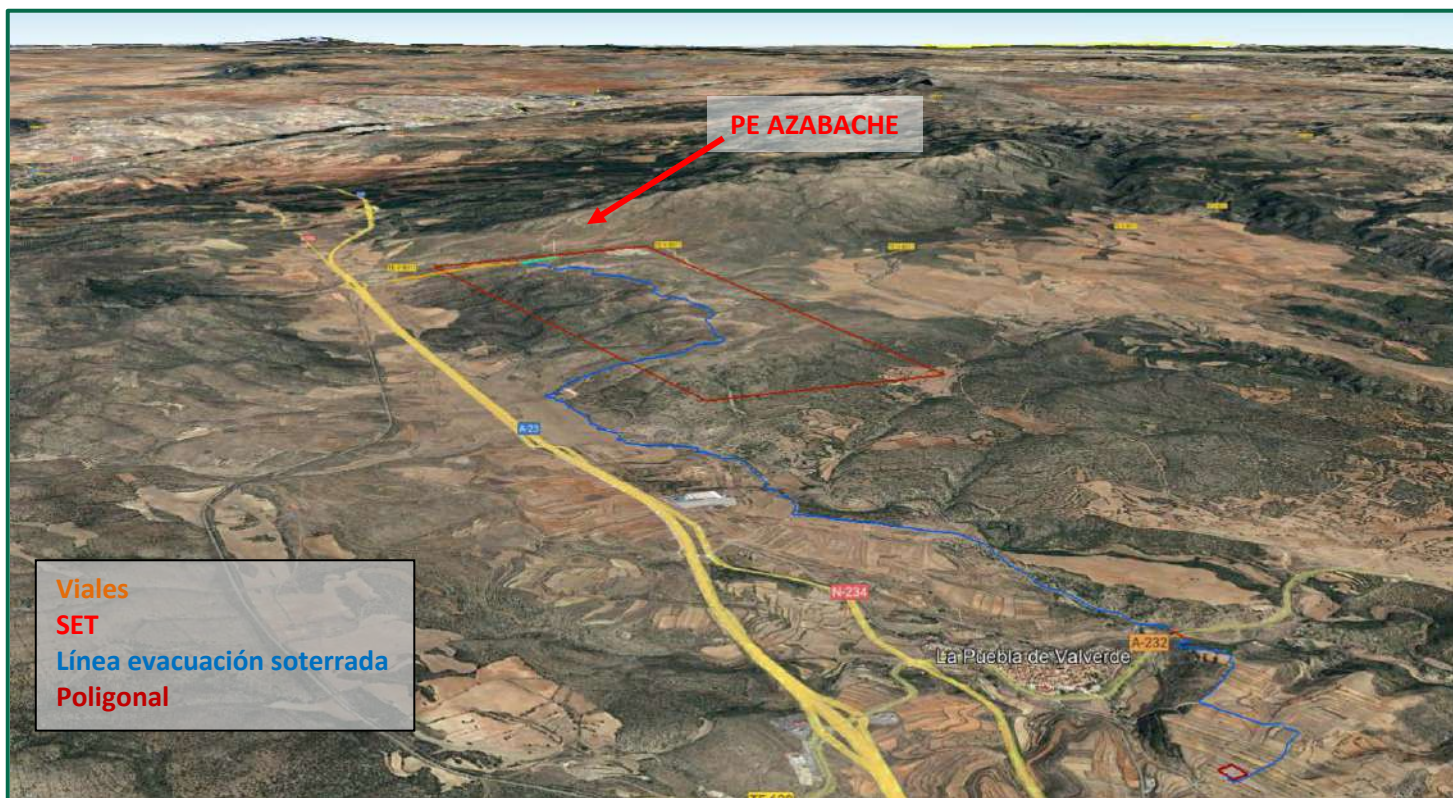

Recreación paisajística 2. Vista paisajística desde el SUR del parque eólico Azabache.

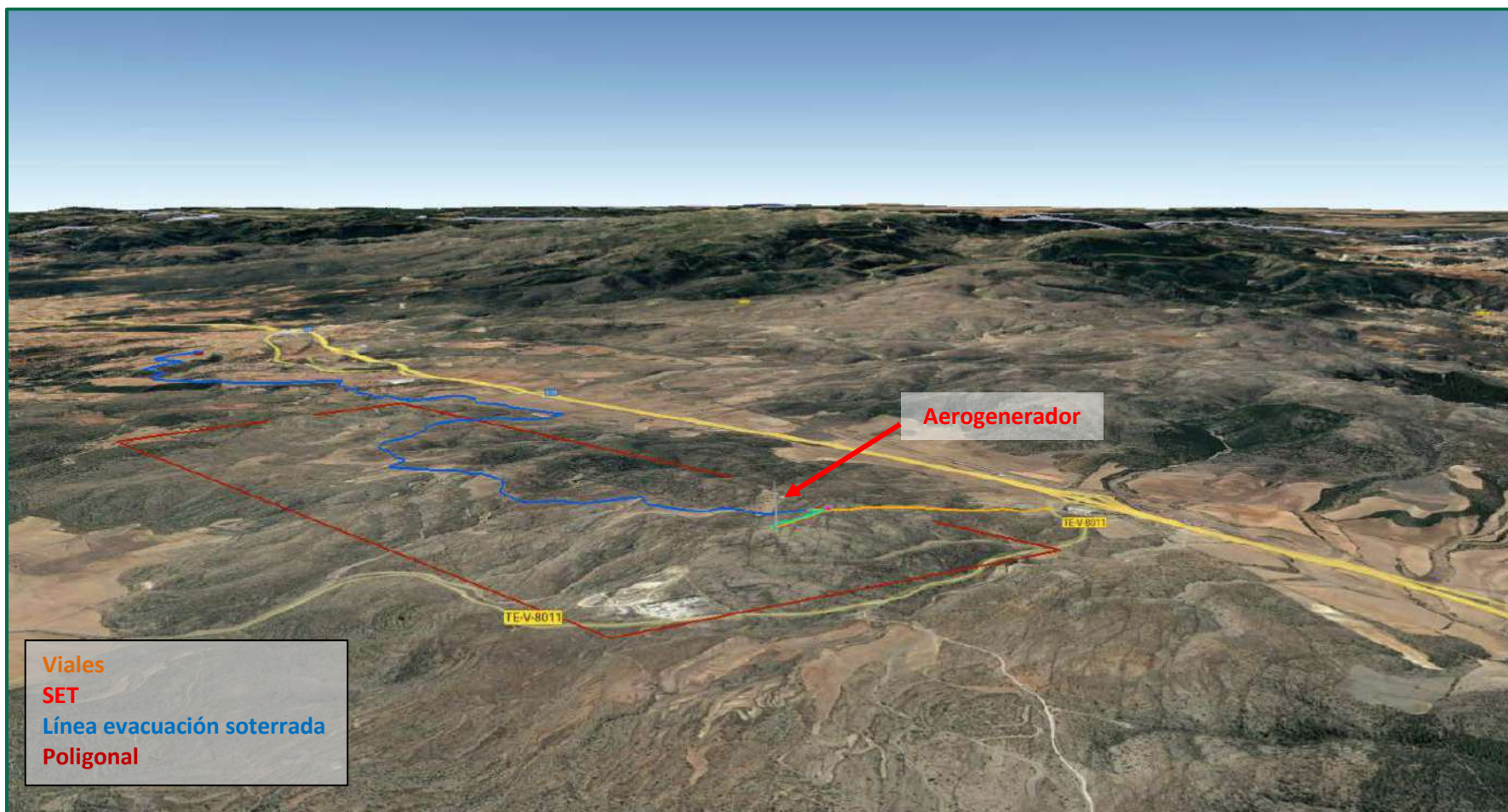

Recreación paisajística 3. Vista paisajística desde el NORTE del parque eólico Azabache. Al fondo la Sierra de Javalambre.



Recreación paisajística 4. Vista paisajística desde el NOROESTE del parque eólico Azabache. Al fondo la Sierra de Javalambre.



Recreación paisajística 5. Vista paisajística del camino de acceso del parque eólico Azabache desde la salida de la autovía Mudéjar (A-23). Vista desde el Oeste.



Recreación paisajística 6. Vista paisajística del parque eólico Azabache desde la autovía Mudéjar (A-23) en dirección La Puebla de Valverde.



Recreación paisajística 7. Vista paisajística del camino de acceso del parque eólico Azabache y del aerogenerador desde el Norte. Al fondo la Sierra de Javalambre.



Recreación paisajística 8. Vista paisajística del camino de acceso del parque eólico Azabache y de la torre de medición desde el Sur.



Recreación paisajística 9. Vista paisajística del trazado de la línea soterrada de evacuación del parque eólico Azabache desde el Sur. Tramo por camino existentes.



Recreación paisajística 10. Vista paisajística del trazado de la línea soterrada de evacuación del parque eólico Azabache desde el Sur. Tramo por vegetación natural.



Recreación paisajística 11. Vista paisajística del trazado de la línea soterrada de evacuación del parque eólico Azabache desde el Sur. Tramo por vegetación natural.



Recreación paisajística 12. Vista paisajística del trazado de la línea soterrada de evacuación del parque eólico Azabache desde el Sur. Tramo por vegetación natural.



Recreación paisajística 13. Vista paisajística del trazado de la línea soterrada de evacuación del parque eólico Azabache desde el Sur. Tramo por vegetación natural, cruzando el barranco.

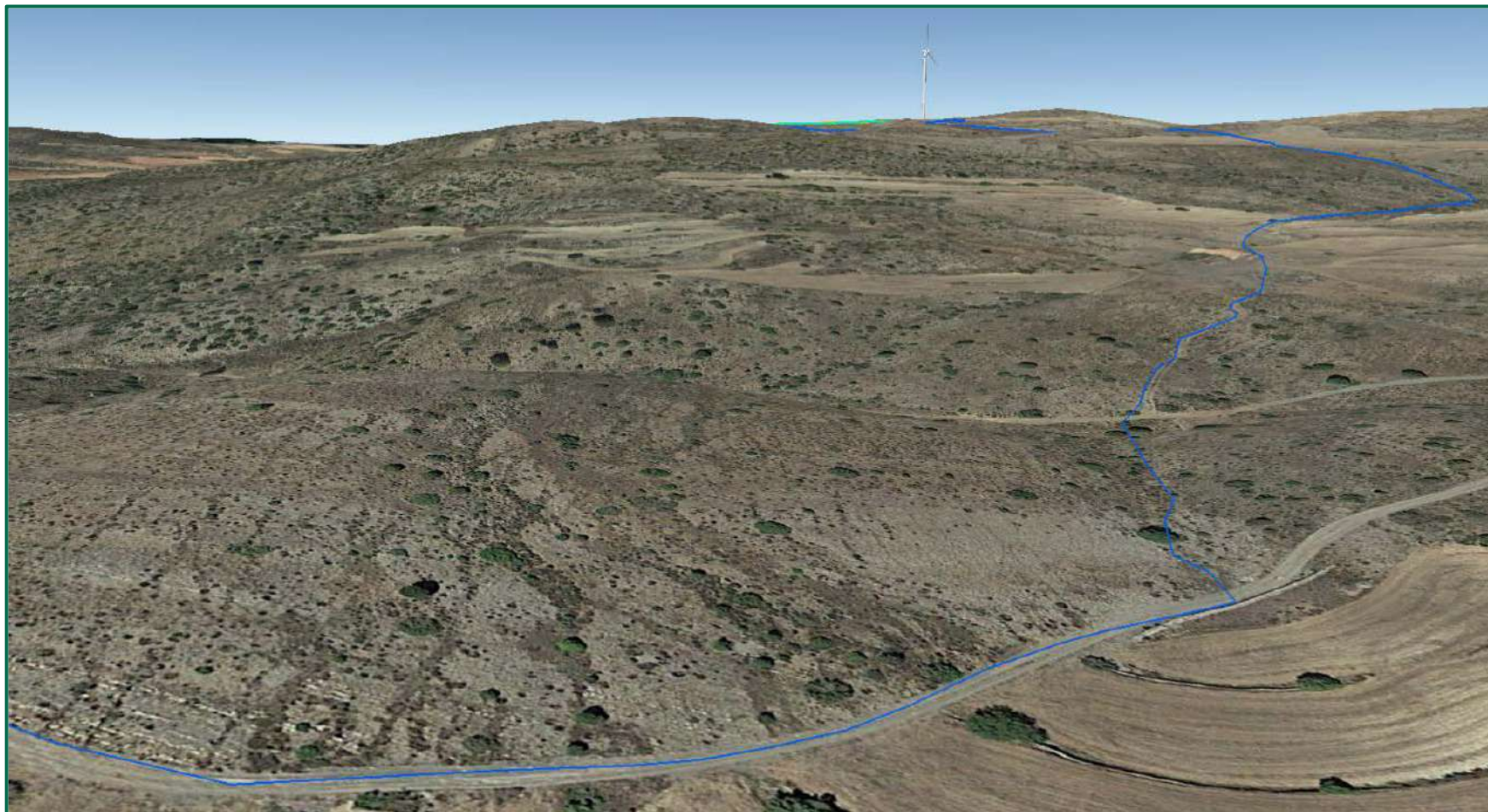

Recreación paisajística 14. Vista paisajística del trazado de la línea soterrada de evacuación del parque eólico Azabache desde el Sur. Tramo por vegetación natural, cruzando el barranco.



Recreación paisajística 15. Vista paisajística del trazado de la línea soterrada de evacuación del parque eólico Azabache desde el Sur. Tramo por caminos existentes.



Recreación paisajística 16. Vista paisajística del trazado de la línea soterrada de evacuación del parque eólico Azabache desde el Sur. Tramo por caminos existentes.



Recreación paisajística 17. Vista paisajística del trazado de la línea soterrada de evacuación del parque eólico Azabache desde el Sur. Tramo por caminos existentes.

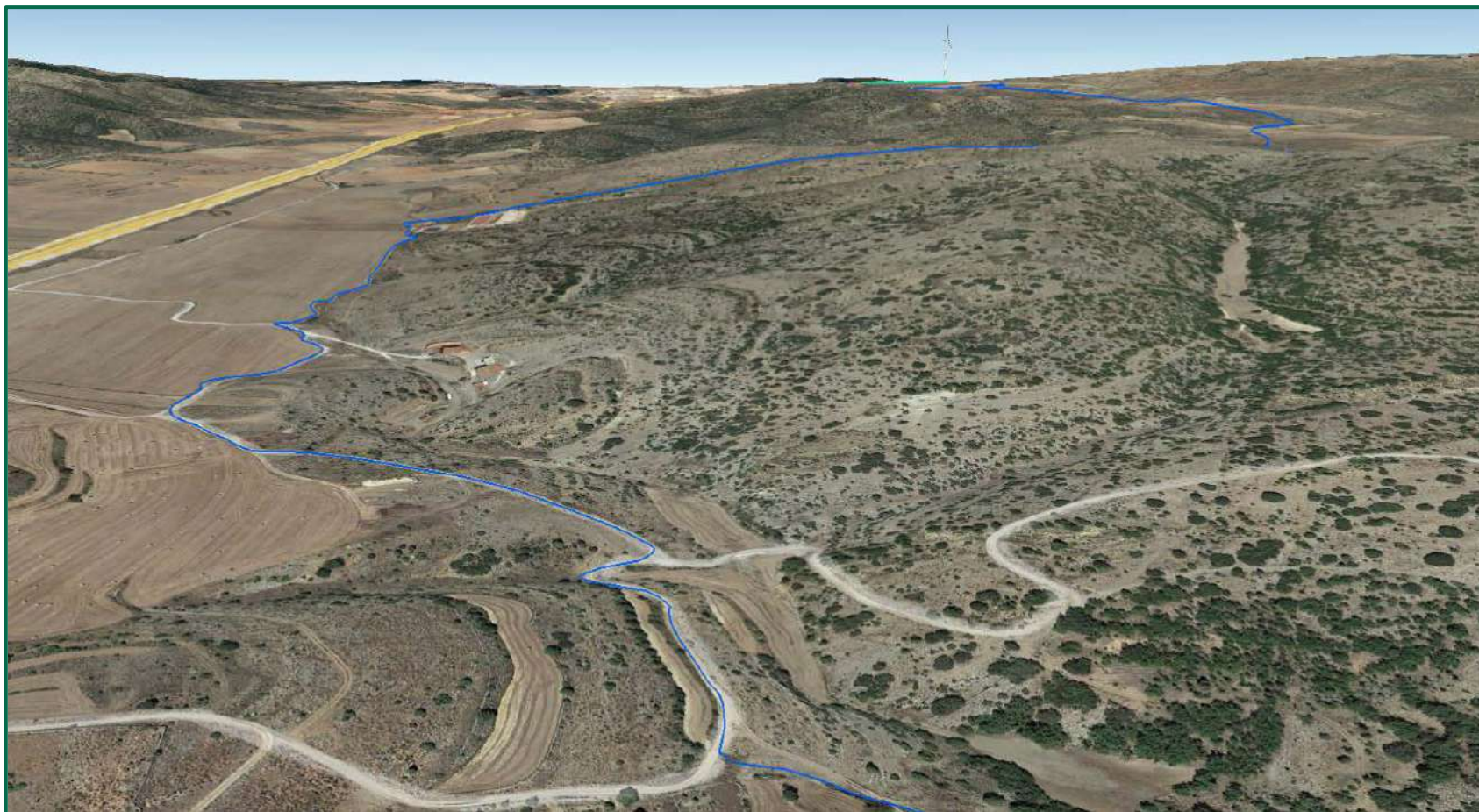

Recreación paisajística 18. Vista paisajística del trazado de la línea soterrada de evacuación del parque eólico Azabache desde el Sur. Tramo por caminos existentes.



Recreación paisajística 19. Vista paisajística del trazado de la línea soterrada de evacuación del parque eólico Azabache desde el Sur. Tramo por caminos existentes.



Recreación paisajística 20. Vista paisajística del trazado de la línea soterrada de evacuación del parque eólico Azabache desde el Sur. Tramo por caminos existentes.



Recreación paisajística 21. Vista paisajística del trazado de la línea soterrada de evacuación del parque eólico Azabache desde el Sureste. Tramo por caminos existentes.



Recreación paisajística 22. Vista paisajística del trazado de la línea soterrada de evacuación del parque eólico Azabache desde el Sureste. Tramo por caminos existentes.

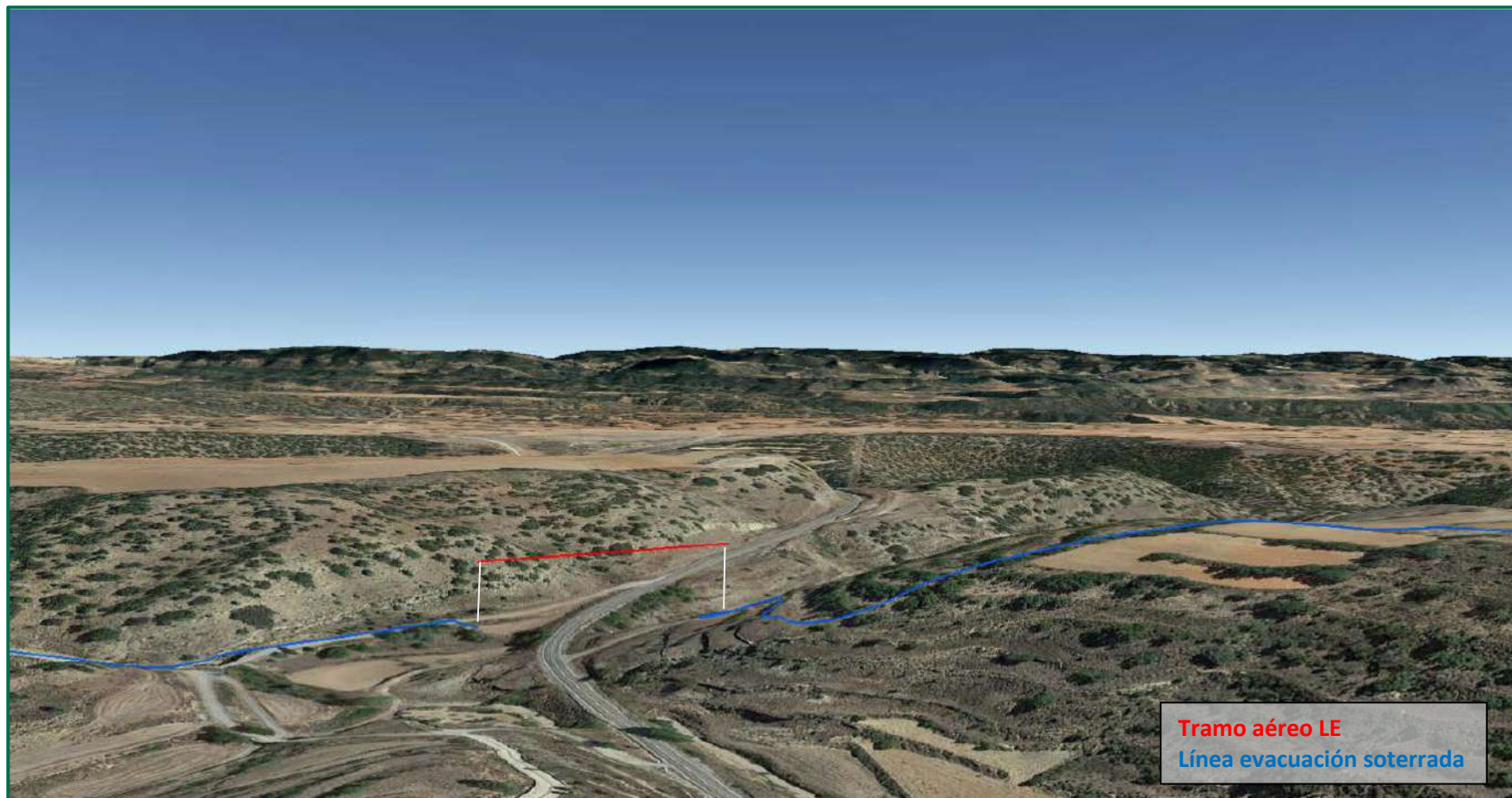

Recreación paisajística 23. Vista paisajística del trazado de la línea aérea y soterrada de evacuación del parque eólico Azabache desde la Puebla de Valverde. Tramo por caminos existentes. Al fondo la Sierra de Gúdar.

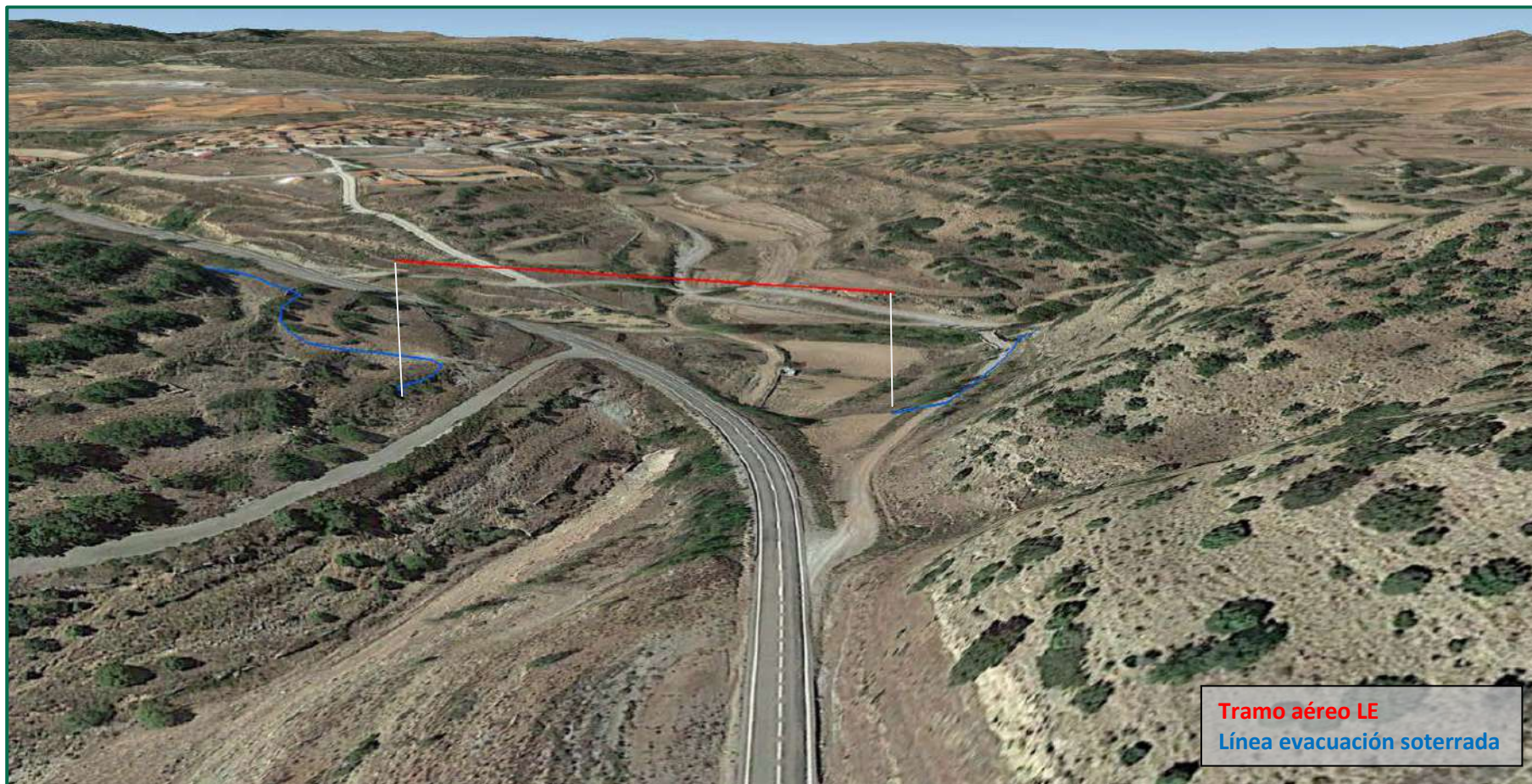

Recreación paisajística 24. Vista paisajística del trazado de la línea aérea y soterrada de evacuación del parque eólico Azabache sobrevolando la carretera A-232. Al fondo La Puebla de Valverde.



Recreación paisajística 25. Vista paisajística del trazado de la línea soterrada de evacuación del parque eólico Azabache desde el Sureste. Tramo por caminos existentes.

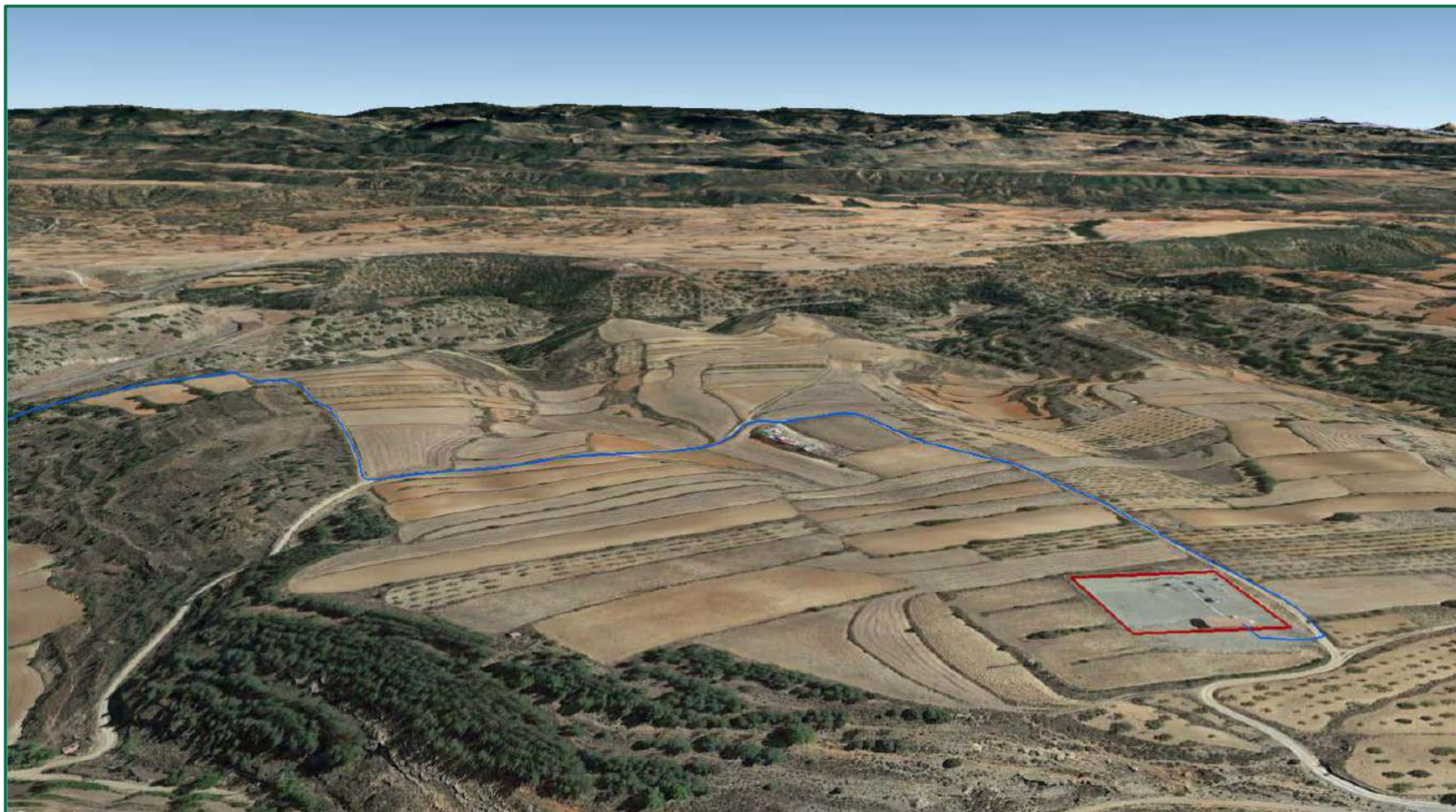

Recreación paisajística 26. Vista paisajística del trazado de la línea soterrada de evacuación del parque eólico Azabache y su llegada a la SET La Puebla de Valverde. Tramo por caminos existentes. Al fondo la Sierra de Gúdar.



Recreación paisajística 27. Vista paisajística del parque eólico Azabache desde el Sureste y su llegada a la SET La Puebla de Valverde.

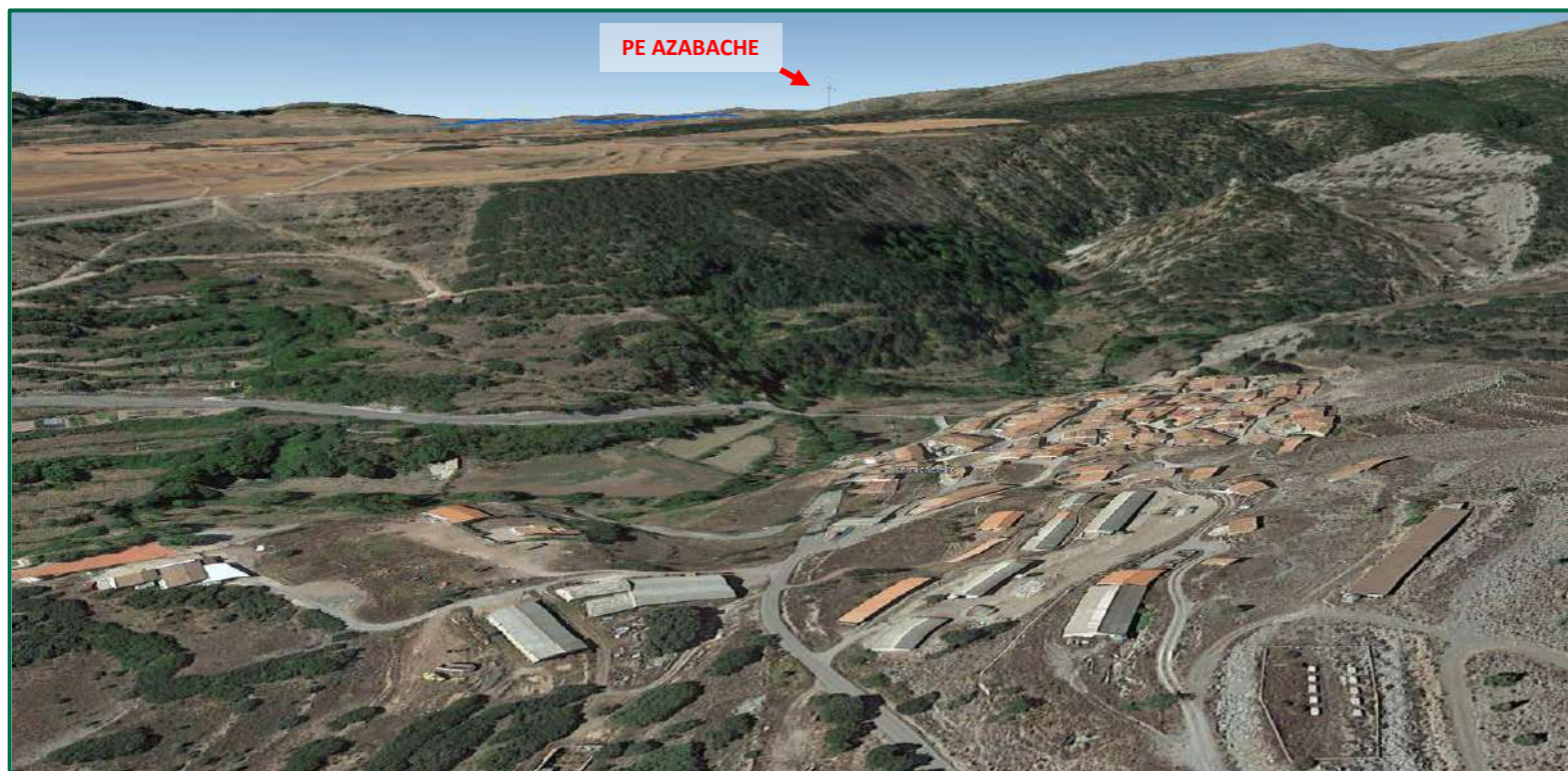

Recreación paisajística 28. Vista paisajística del parque eólico Azabache desde Forniche Alto.



Recreación paisajística 29. Vista paisajística del parque eólico Azabache desde Teruel.